



Ministero dei Beni e delle Attività Culturali e del Turismo

DIREZIONE GENERALE MUSEI

**AVVISO PUBBLICO PER L'INDIVIDUAZIONE DI ENTI NON PROFIT CUI AFFIDARE LA CONCESSIONE IN USO DI
BENI IMMOBILI APPARTENTENTI AL DEMANIO CULTURALE DELLO STATO**

Bassano Romano (VT) - Villa Giustiniani

Villa Giustiniani - Bassano Romano (VT)
Planimetria generale

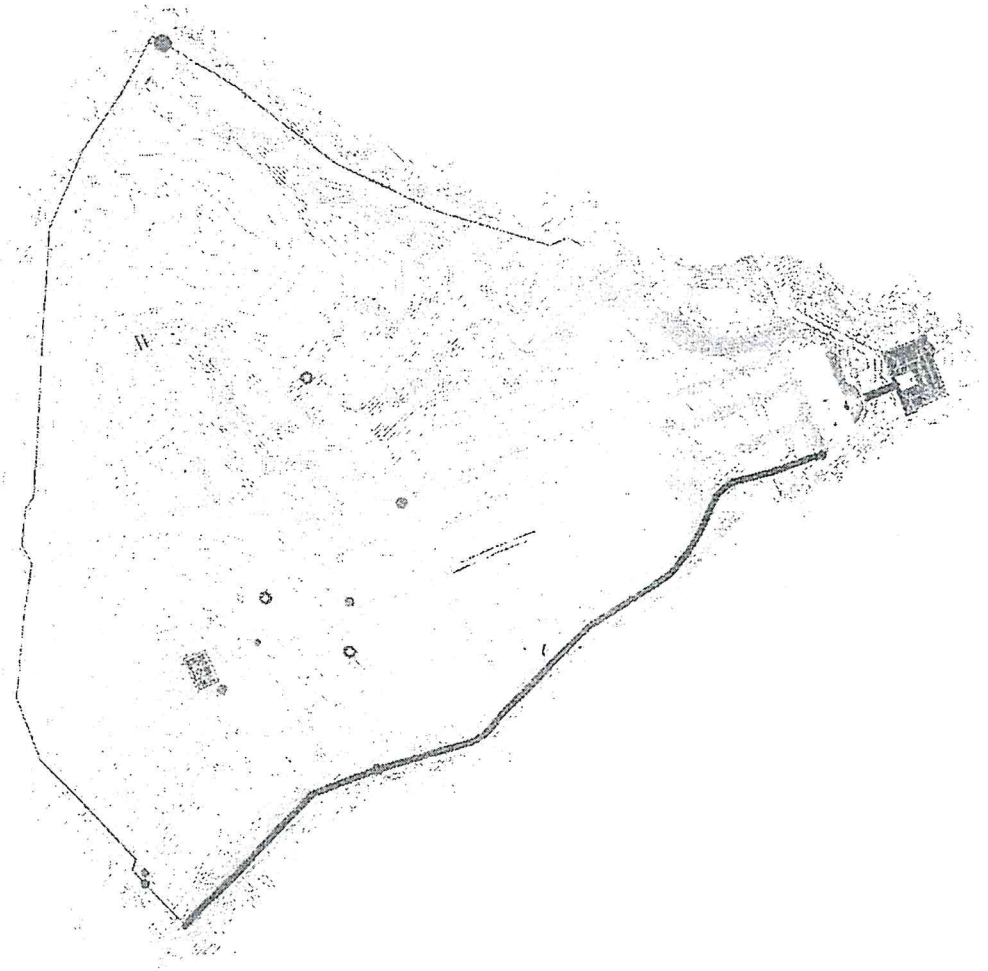

- PUNTI E PASSAGGI IN QUOTA
- EDIFICI
- TRACCE E BATTUTE
- PUNTI DI ACCESSO
- MURI DI RECINTO
- FOSSE E CORSI D'ACQUA
- GIARDINO SEGRETO
- RESTI DI ELEMENTI SCULTOREI
- POZZI E CISTERNE



Villa Giustiniani - Bassano Romano (VT)
Piano sopraelevato

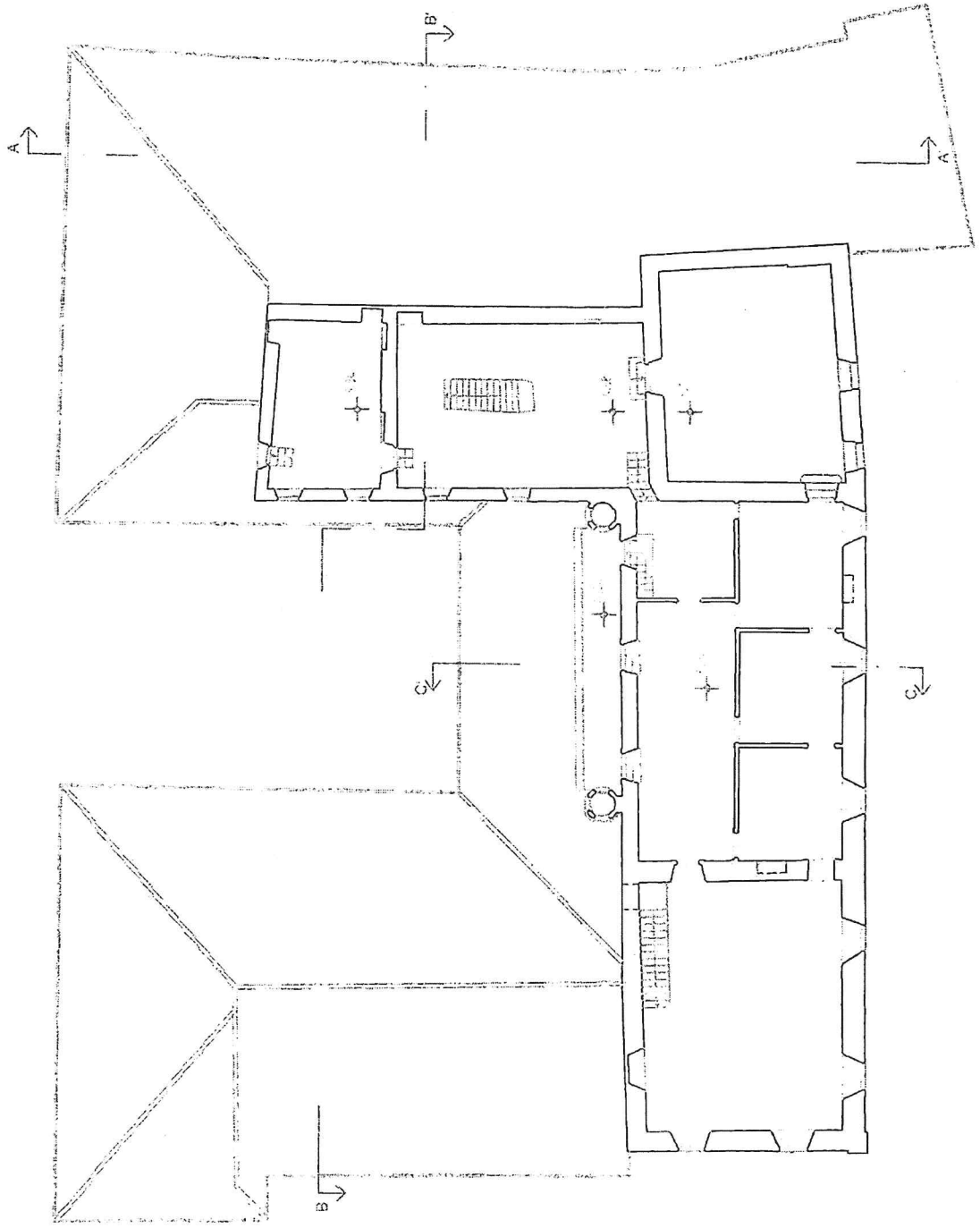

Villa Giustiniani - Bassano Romano (VT)
Piano mezzanino

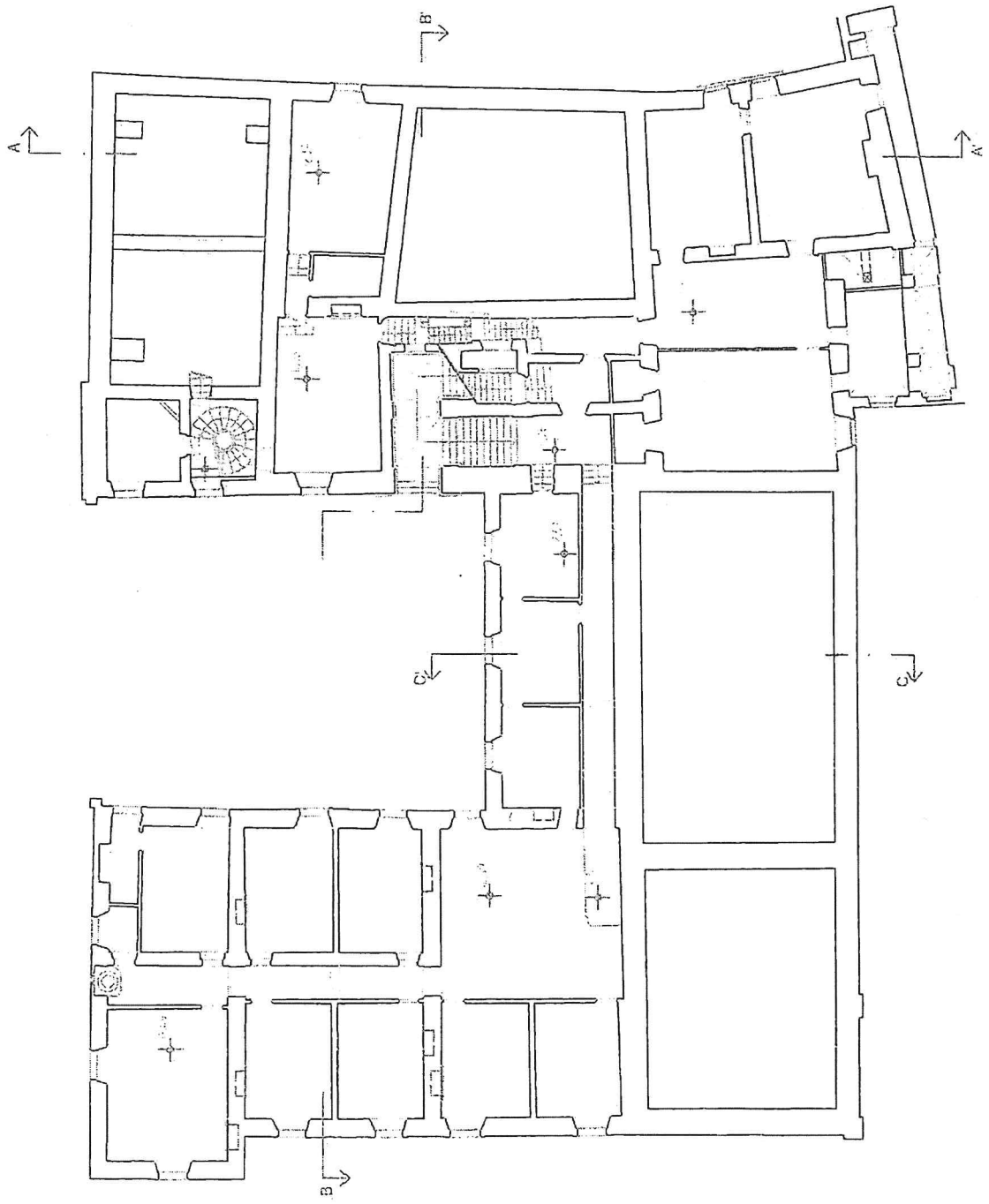

Villa Giustiniani - Bassano Romano (VT)
Piano nobile

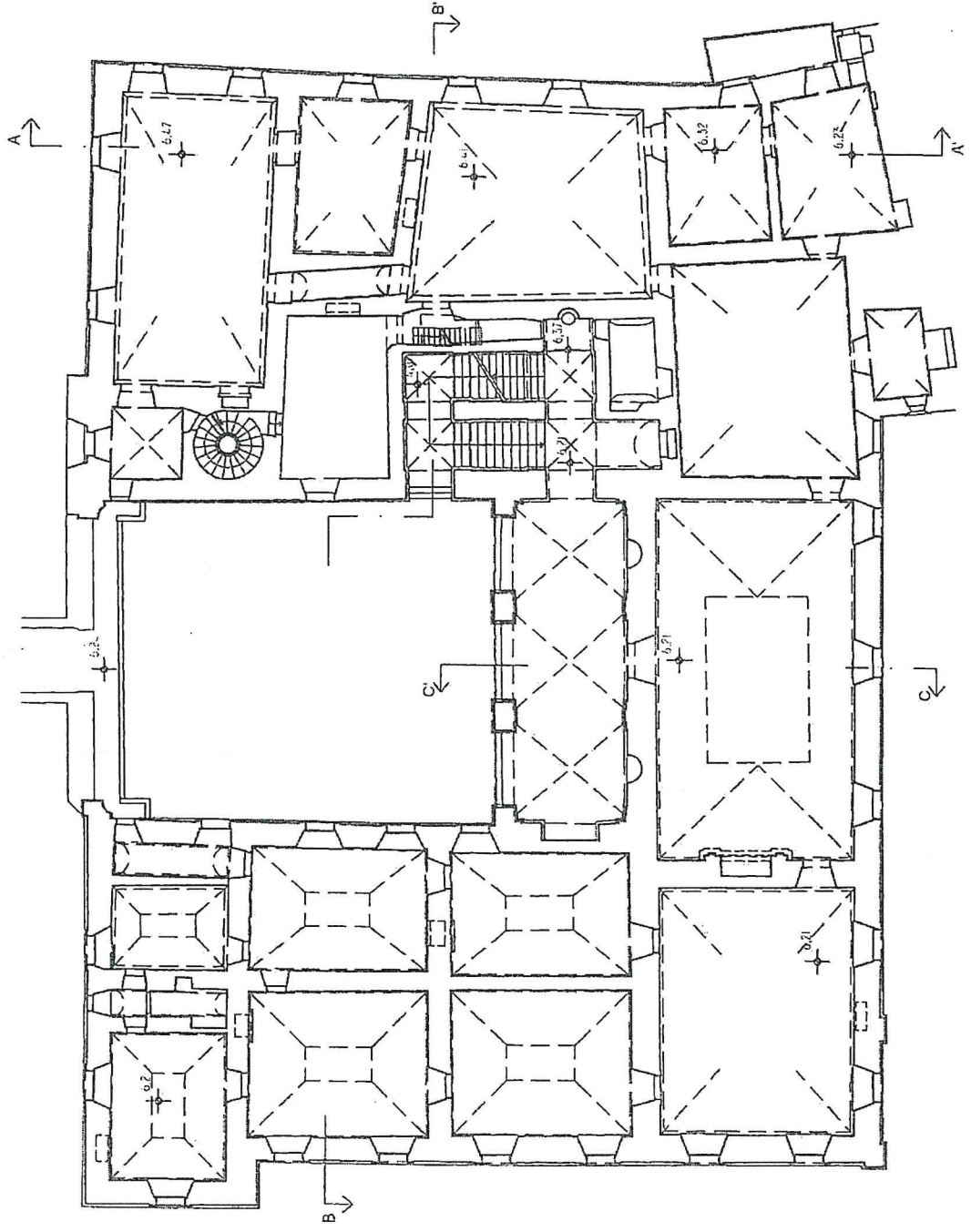

Villa Giustiniani - Bassano Romano (VT)
Piano terra

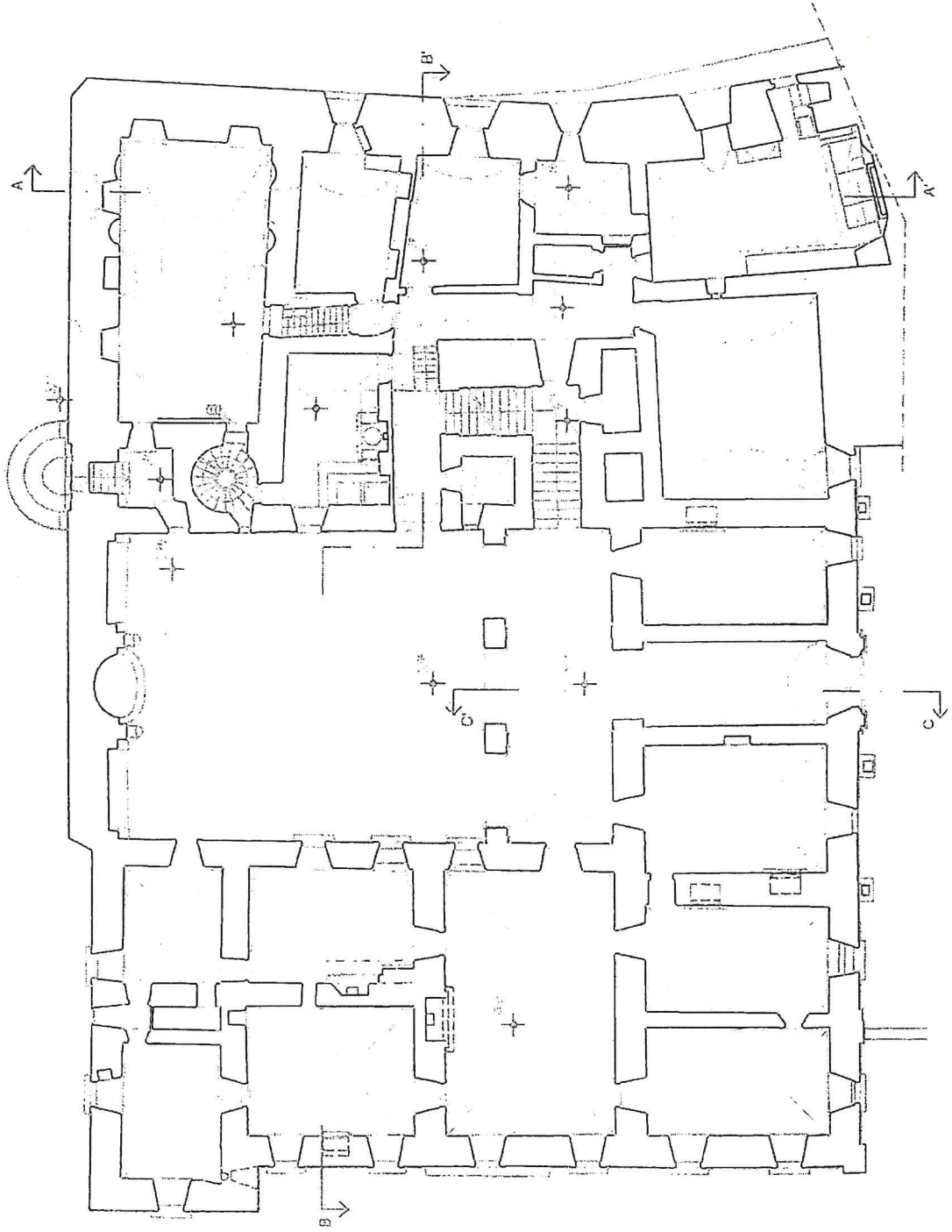

Villa Giustiniani - Bassano Romano (VT)
Piano cantine

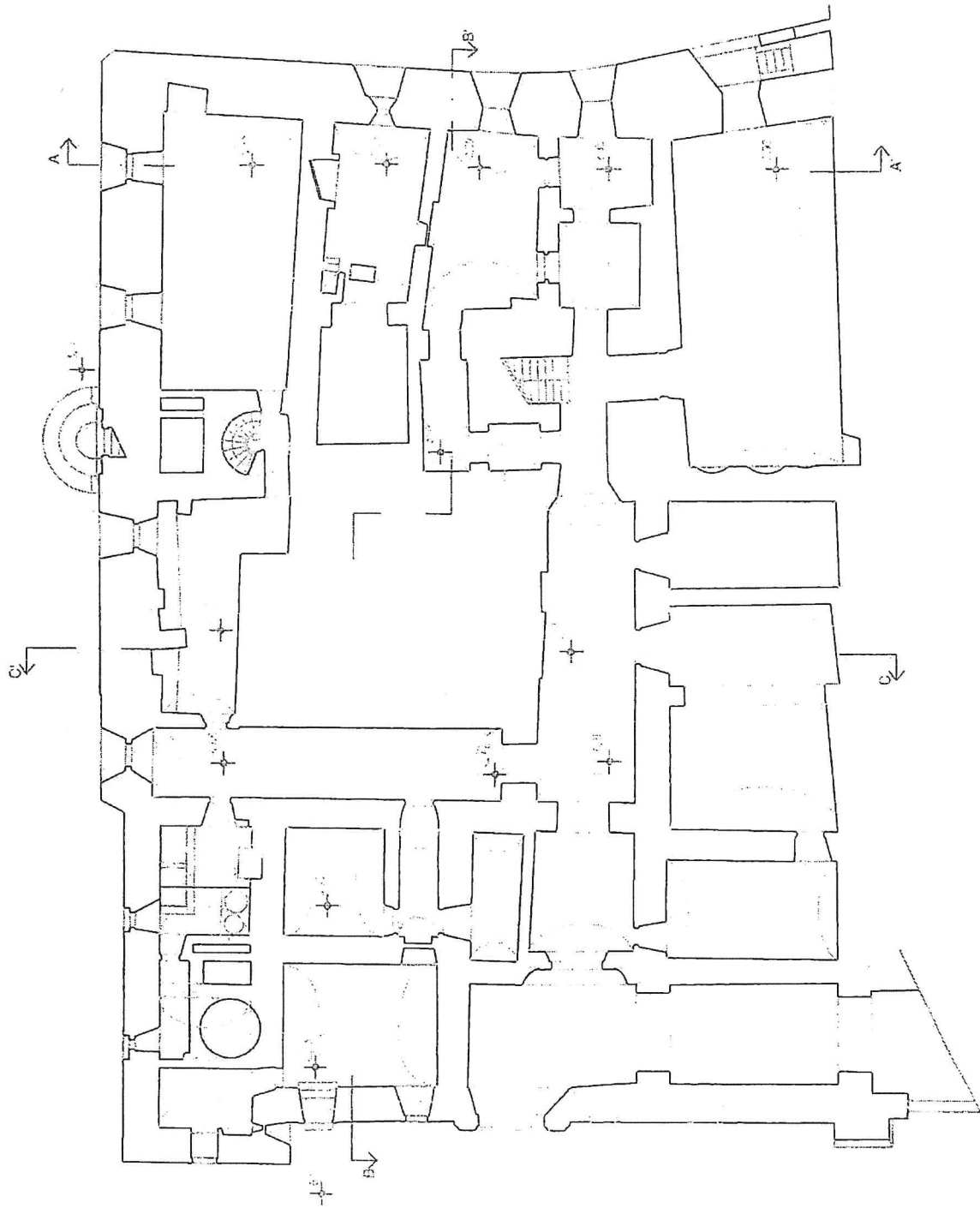

Villa Giustiniani - Bassano Romano (VT)
Rocca

Piano terzo

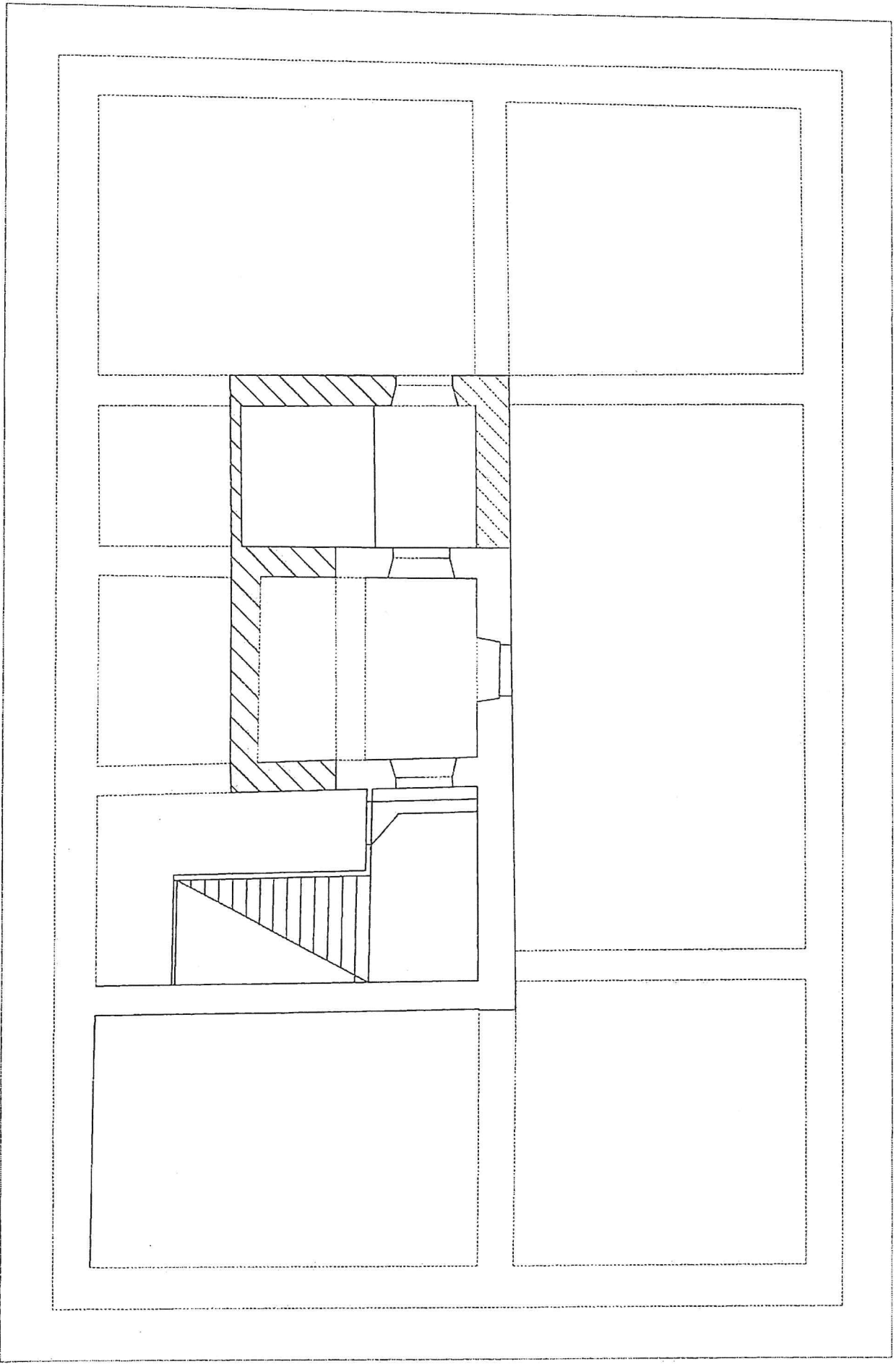

Villa Giustiniani - Bassano Romano (VT)
Rocca

Piano primo

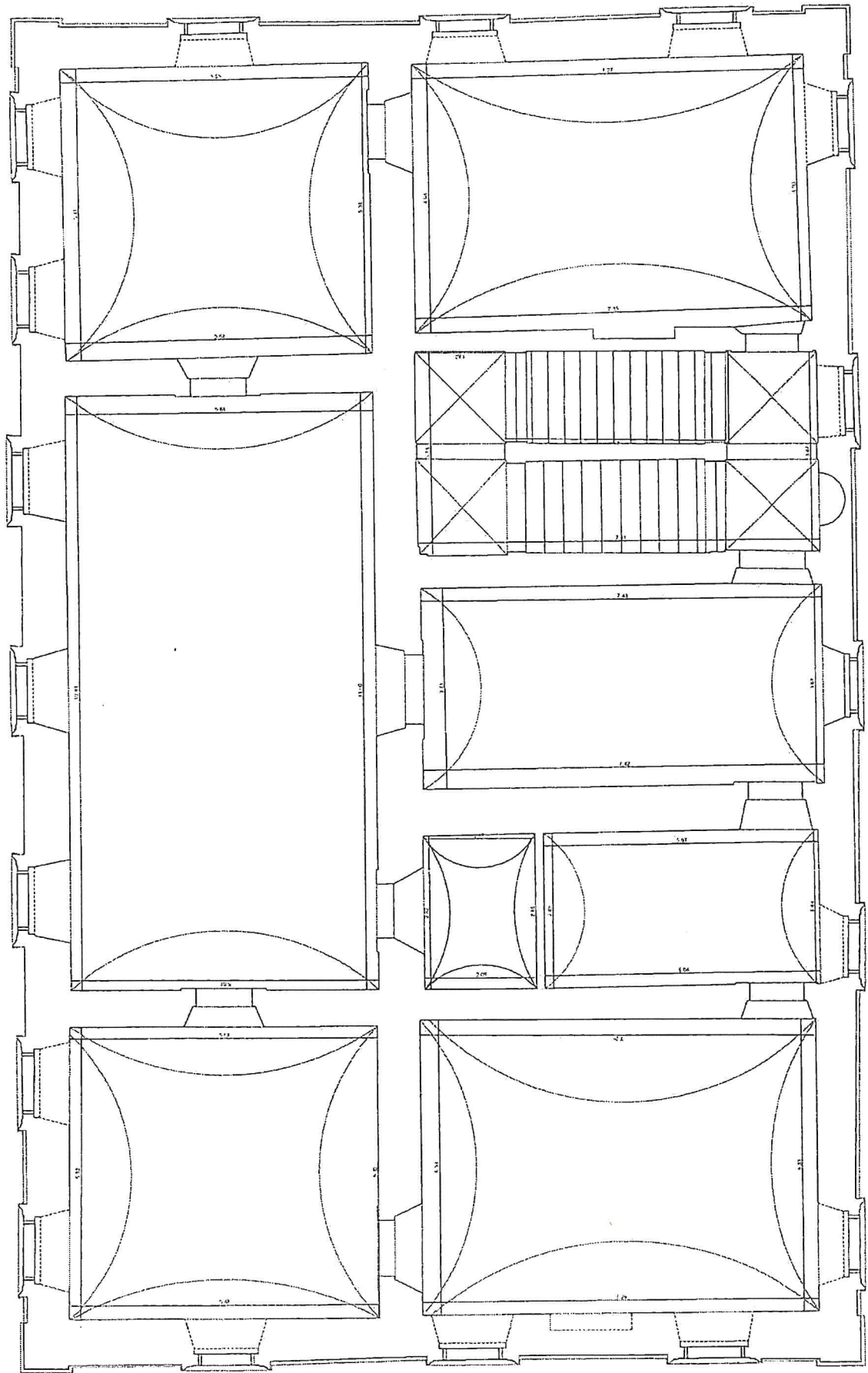

Villa Giustiniani - Bassano Romano (VT)
Rocca

Piano terreno

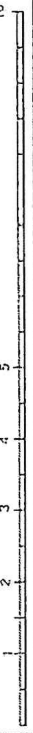
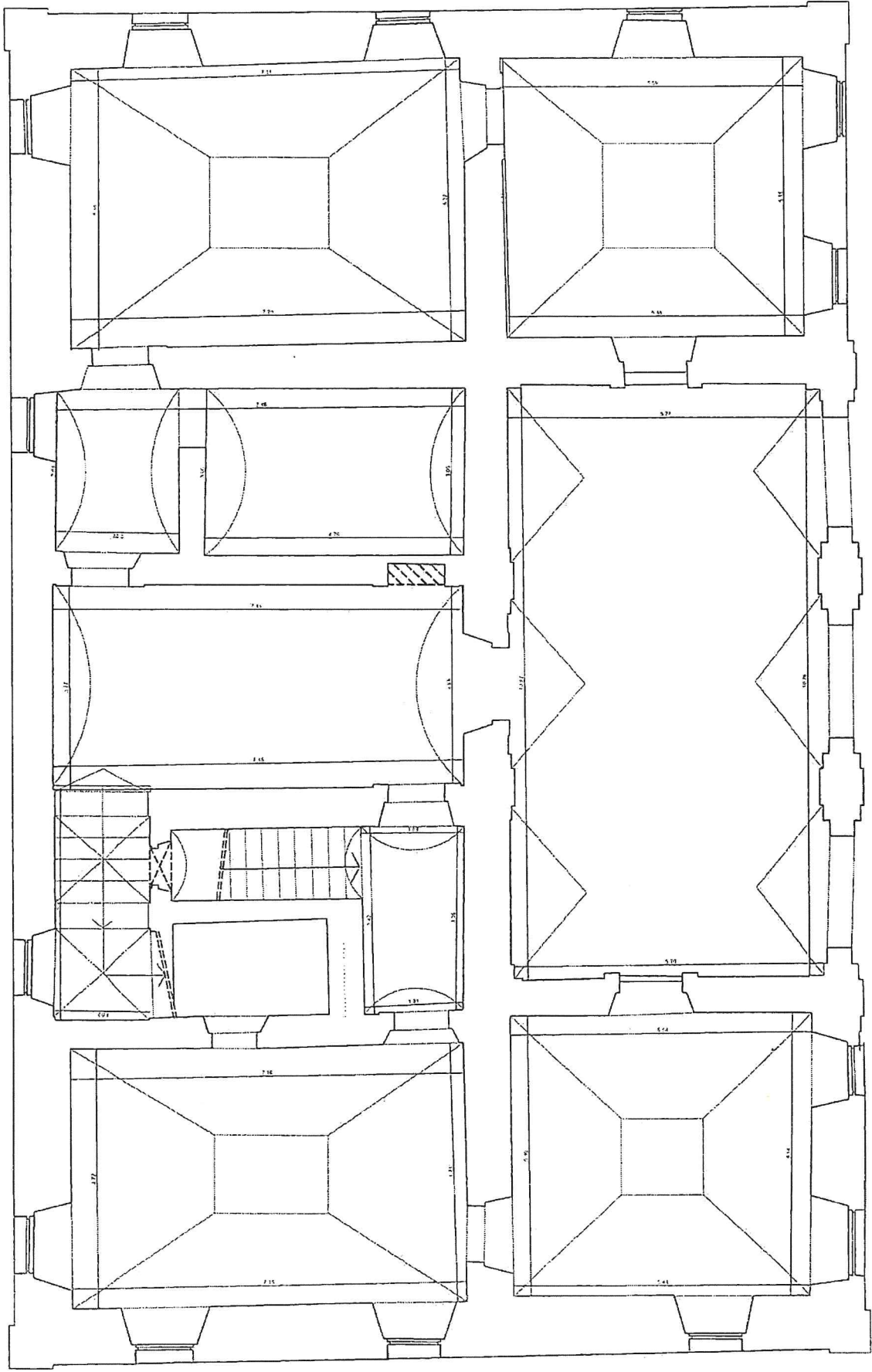

Villa Giustiniani - Bassano Romano (VT)
Rocca

Piano interrato

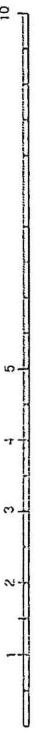
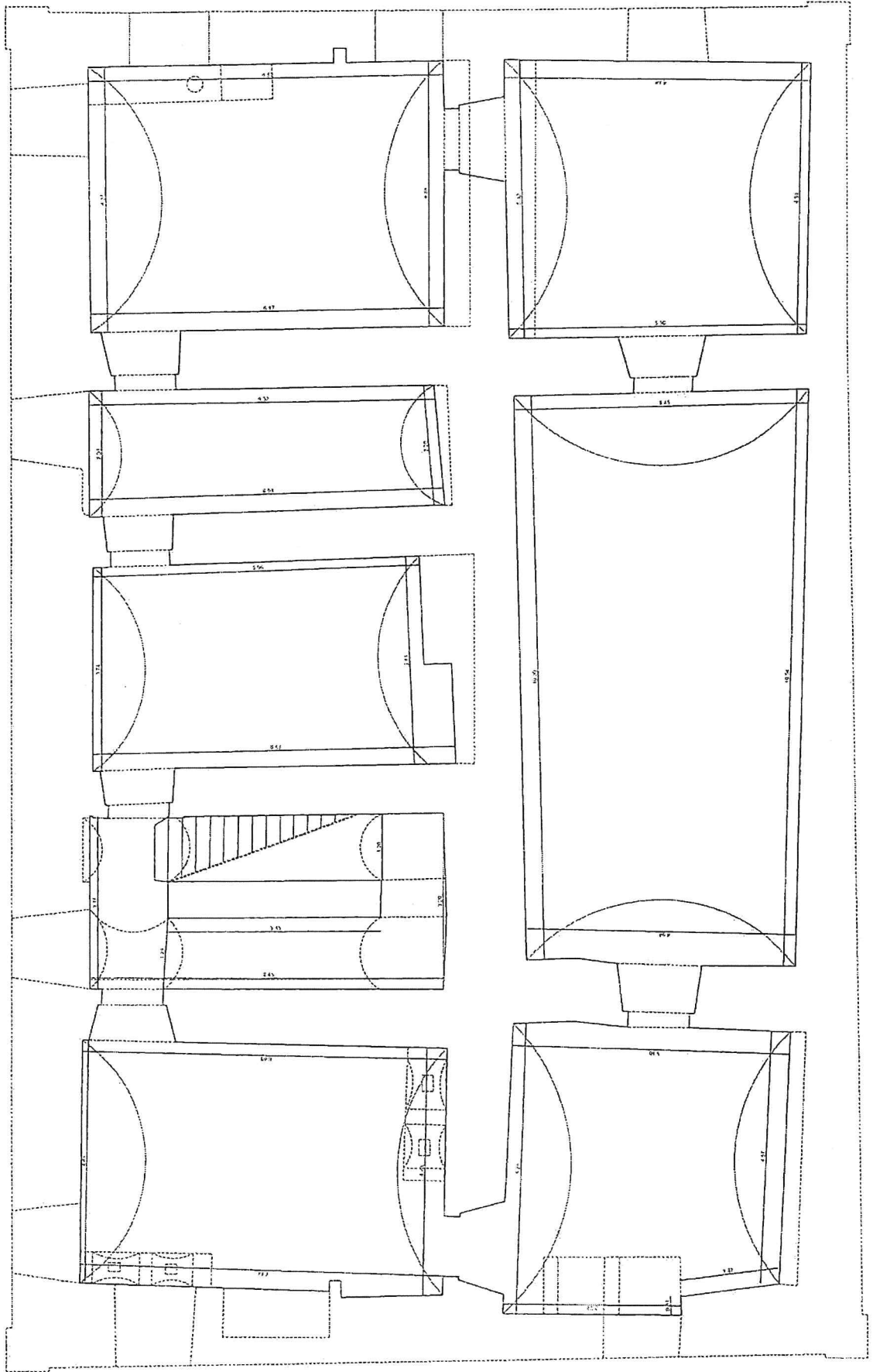

VILLA GIUSTINIANI - BASSANO ROMANO (VT)
 SUPERFICI NETTE DEL PALAZZO

PIANO	N.	SUPERFICIE (MQ.)
TERRA	1	65,90
	2	36,00
	3	30,90
	4	46,40
	5	39,00
	6	39,20
	7	90,00
	8	43,50
	9	38,00
	10	26,40
	11	22,50
	12	220,00
	13	6,40
	14	82,20
	15	28,20
	16	7,70
	17	26,60
	18	17,00
	19	5,00
	20	25,70
	21	28,90
	22	22,40
	23	3,70
	24	14,20
	25	3,60
	26	6,00
	27	59,30
	28	66,50
TOTALE		1.101,20

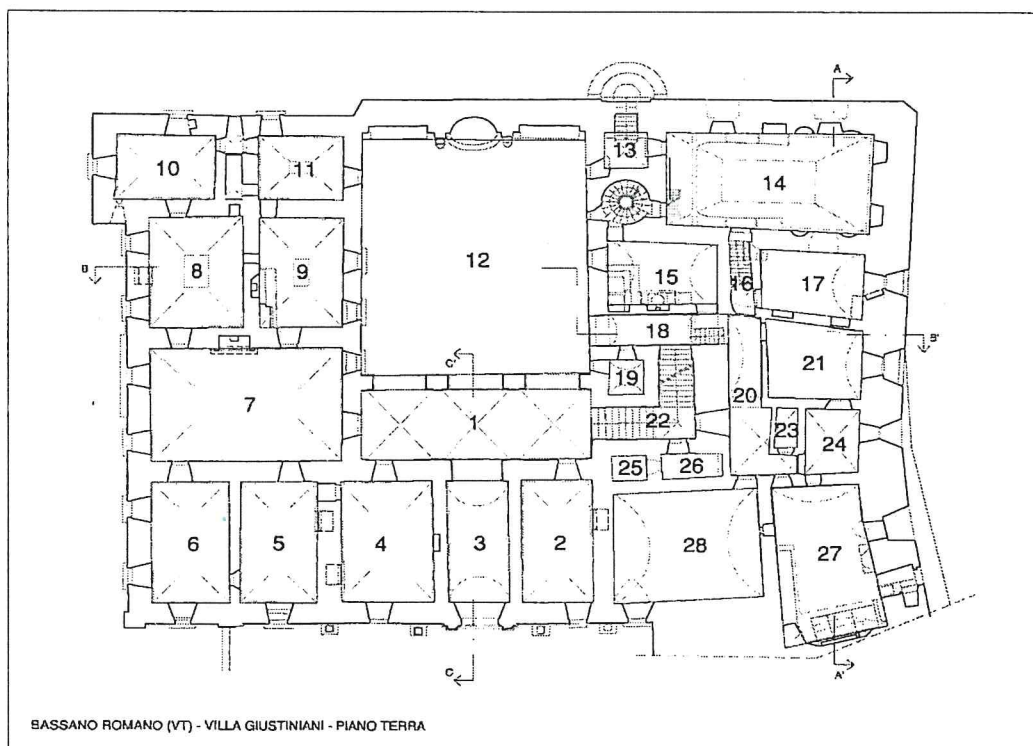

VILLA GIUSTINIANI - BASSANO ROMANO (VT)
 SUPERFICI NETTE DEL PALAZZO

PIANO	N.	SUPERFICIE (MQ.)
NOBILE	1	68,40
	2	131,88
	3	88,50
	4	48,74
	5	41,50
	6	48,35
	7	40,36
	8	31,65
	9	6,80
	10	18,20
	11	6,90
	12	9,70
	13	82,00
	14	31,70
	15	30,85
	16	83,42
	17	51,70
	18	7,70
	19	71,35
	20	25,32
	21	30,40
	22	1,20
	23	11,80
TOTALE		968,42

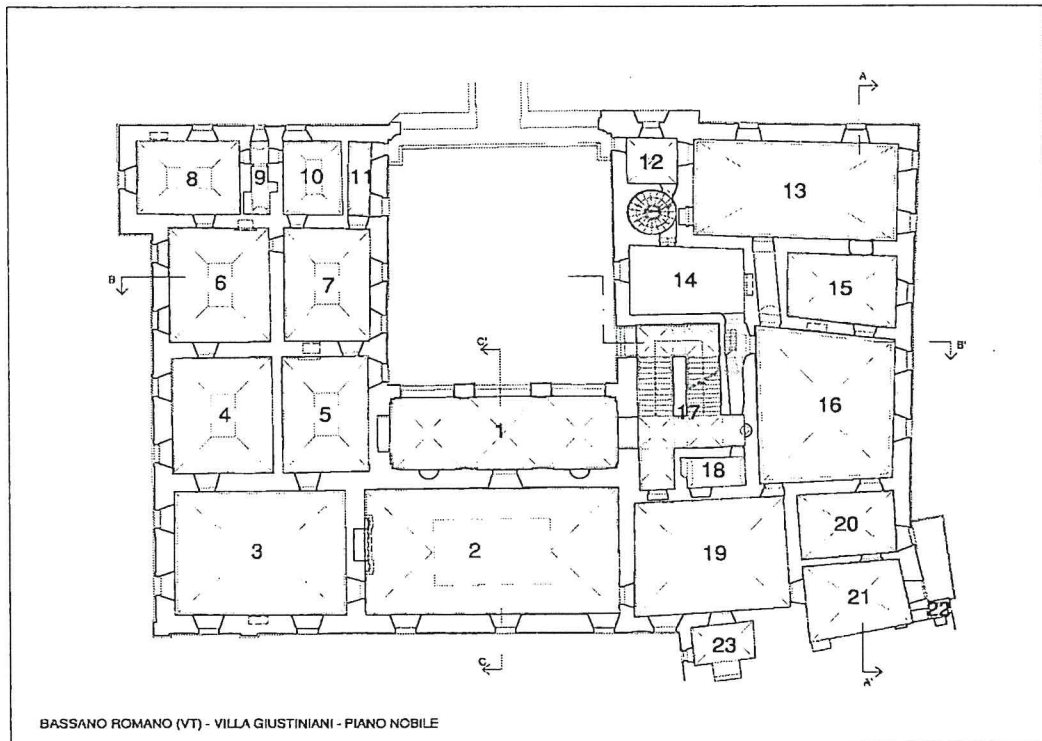

VILLA GIUSTINIANI - BASSANO ROMANO (VT)
SUPERFICI NETTE DEL PALAZZO

PIANO	N.	SUPERFICIE (MQ.)
SOPRAELEVATO	1	94,00
	2	48,00
	3	18,50
	4	19,50
	5	21,90
	6	21,50
	7	24,80
	8	72,00
	9	79,40
	10	34,50
TOTALE		434,10

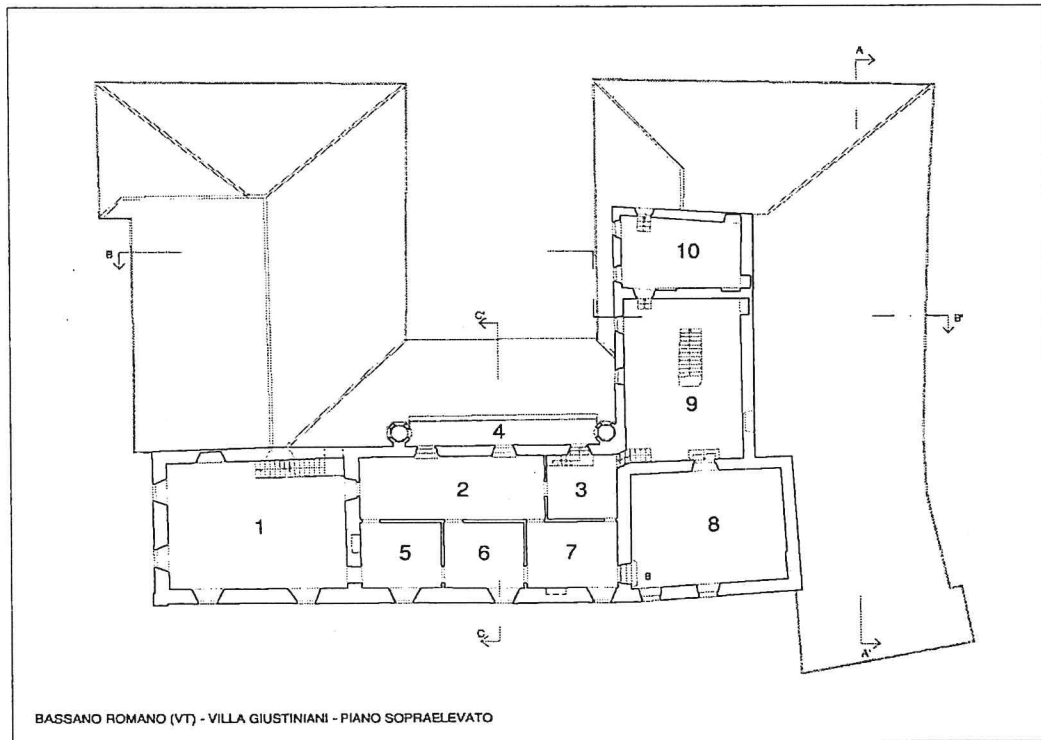

TOTALE GENERALE	2.503,72
------------------------	-----------------



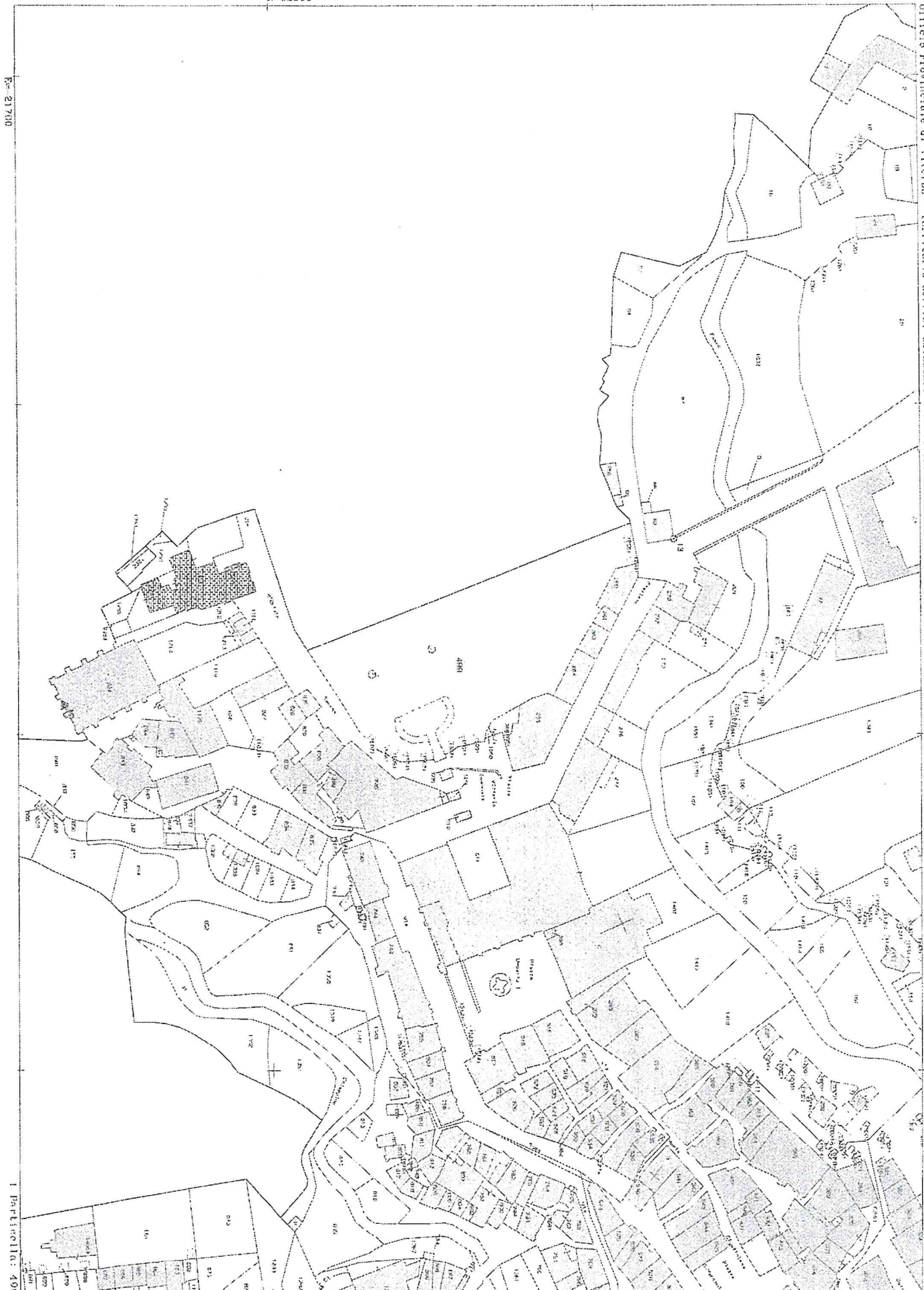

N=32500



Ufficio Provinciale di Viterbo - Territorio Servizi Catastrali - Direttore DR. ENRICO TOMASINI

Visura telematica esente per fini istituzionali

I=22400

I Particelle: 16

Visura per immobile

Situazione degli atti informatizzati al 07/03/2014

Data: 07/03/2014 - Ora: 09.27.29

Fine

Visura n.: T29342 Pag: 1

Dati della richiesta	Comune di BASSANO ROMANO (Codice: A704)
Catasto Terreni	Provincia di VITERBO Foglio: 7 Particella: 63

Immobile

N.	DATI IDENTIFICATIVI				DATI CLASSAMENTO				DATI DERIVANTI DA	
	Foglio	Particella	Sub	Porz	Qualità Classe	Superficie(m ²) ha are ca	Deduz	Reddito		
1	7	63		-	INCOLT PROD	U 01 84		Dominicale Euro 0,05 L. 92	Azarario Euro 0,01 L. 18	Impianto meccanografico del 01/10/1971
Notifica				Partita						

INTESTATO

N.	DATI ANAGRAFICI	CODICE FISCALE	DIRITTI E ONERI REALI
1	MINISTERO DELL' ECONOMIA E DELLE FINANZE con sede in ROMA	80207990587*	(1) Proprietà per 1/1
DATI DERIVANTI DA		VOLTURA D'UFFICIO del 18/10/2001 Voltura n. 15086 / 1/2008 in atti dal 26/09/2008 (protocollo n. VT0141885) Repertorio n. 2 Registrazione: Sede: RETT. NOTA TRASCR. N. 5354/2002	

Unità immobiliari n. 1

Visura telematica esente per fini istituzionali

* Codice Fiscale Validato in Anagrafe Tributaria

Visura per immobile

Situazione degli atti informatizzati al 07/03/2014

Data: 07/03/2014 - Ora: 09:28.43

Fine

Visura n.: T30018 Pag: 1

Dati della richiesta	Comune di BASSANO ROMANO (Codice: A704)
Catasto Terreni	Provincia di VITERBO Foglio: 7 Particella: 64

Immobile

N.	DATI IDENTIFICATIVI			Porz.	Qualità Classe	DATI CLASSAMENTO		Reddito		DATI DERIVANTI DA
	Foglio	Particella	Sub			Superficie(m ²)	Deduz.	Dominicale	Agrario	
1	7	64		-	INCOLT PROD	U	01 97	Euro 0,05 L. 99	Euro 0,01 L. 20	Impianto meccanografico del 01/10/1971

Notifica

	Partita
--	---------

INTESTATO

N.	DATI ANAGRAFICI	CODICE FISCALE	DIRITTI E ONERI REALI
1	MINISTERO DELL'ECONOMIA E DELLE FINANZE con sede in ROMA	80207790387*	(1) Proprieta' per 1/1
DATI DERIVANTI DA	VOLTURA D'UFFICIO del 18/10/2001 Voltura n. 15086.1/2008 in atti del 26-09-2008 (protocollo n. VT0141835) Repertorio n.: 2 Registrazione: Sede: RETT. NOTA TRASCR. N. 5354/2002		

Unità immobiliari n. 1

Visura telematica esente per fini istituzionali

* Codice Fiscale Validato in Anagrafe Tributaria

Visura per immobile

Situazione degli atti informatizzati al 07/03/2014

Data: 07/03/2014 - Ora: 09.26.19

Fine

Visura n.: T28674 Pag: 1

Dati della richiesta	Comune di BASSANO ROMANO (Codice: A704)
Catasto Terreni	Provincia di VITERBO Foglio: 7 Particella: 499

Immobile

N.	DATI IDENTIFICATIVI				DATI CLASSAMENTO				DATI DERIVANTI DA	
	Foglio	Parcella	Sub	Porz.	Qualità Classe	Superficie(m ²) ha are ca	Deduz.	Reddito Dominicale Agrario		
1	7	499			BOSCO ALTO U	34 90		Euro 7,21 L. 13.960	Euro 1,26 L. 2.443	Impianto meccanografico del 01/10/1971

Notifica

Partita

INTESTATO

N.	DATI ANAGRAFICI	CODICE FISCALE	DIRITTI E ONERI REALI
1	MINISTERO DELL'ECONOMIA E DELLE FINANZE con sede in ROMA	90207390587*	(1) Proprietà per 1/1
DATI DERIVANTI DA	VOLTURA D'UFFICIO del 18/10/2001 Voltura n. 15086.1/2008 in atti dal 26/09/2008 (protocollo n. VT0141885) Repertorio n.: 2 Registrazione: Sede: RETT. NOTA TRASCR. N. 5354/2002		

Unità immobiliari n. 1

Visura telematica esente per fini istituzionali

* Codice Fiscale Validato in Agenzia Tributaria

Visura per immobile

Situazione degli atti informatizzati al 07/03/2014

Dati della richiesta	Comune di BASSANO ROMANO (Codice: A704)
Catasto Terreni	Provincia di VITERBO Foglio: 11 Particella: 16

Immobile

N.	DATI IDENTIFICATIVI				DATI CLASSAMENTO				DATI DERIVANTI DA	
	Foglio	Particella	Sub	Porz	Qualità Classe	Superficie(m ²) ha are ca	Deduz	Reddito Dominicale Agrario		
1	11	16		-	SEMINATIVO 1	03 29		Euro 2,55 L. 4.935	Euro 0,85 L. 1.645	Impianto meccanografico del 01/10/1971
Notifica				Partita						

INTESTATO

N.	DATI ANAGRAFICI	CODICE FISCALE	DIRITTI E ONERI REALI
1	MINISTERO DELL' ECONOMIA E DELLE FINANZE con sede in ROMA	8920779058*	(1) Proprietà per 1/1
DATI DERIVANTI DA		VOLETTURA D'UFFICIO del 18/10/2001 Voltura n. 15085.1/2008 in atti dal 26/09/2008 (protocollo n. VT0141835) Repertorio n. 2 Registrazione: Sede: REUT - NOTA TRASCR. N. 5354/2002	

Unità immobiliari n. 1

Visura telematica esente per fini istituzionali

Visura per immobile

Situazione degli atti informatizzati al 07/03/2014

Data: 07/03/2014 - Ora: 09.47.21

Fine

Visura n.: T40645 Pag: 1

Dati della richiesta	Comune di BASSANO ROMANO (Codice: A704) Provincia di VITERBO
Catasto Terreni	Foglio: 12 Particella: 1

Immobile

N.	DATI IDENTIFICATIVI				DATI CLASSAMENTO				DATI DERIVANTI DA	
	Foglio	Particella	Sub	Porz	Qualità Classe	Superficie(m ²)	Deduz	Reddito		
1	12	1			BOSCO ALTO U	1 16 70		Dominicale Euro 24,11 L. 46.680	Agrario Euro 4,32 L. 8.169	Impianto meccanografico del 01/10/1971

Notifica

Partita

INTESTATO

N.	DATI ANAGRAFICI	CODICE FISCALE	DIRITTI E ONERI REALI
1	MINISTERO DELL'ECONOMIA E DELLE FINANZE con sede in ROMA	80207390587*	(1) Proprietà per 1/1
	DATI DERIVANTI DA VOLTURA D'UFFICIO del 18/10/2001 Voltura n. 15085.17200a in atti del 26/09/2003 (protocollo n. VT0141885) Repertorio n. 2 Registrazione Sede: REIT. NOTA TRASCR. N. 5354/2002		

Unità immobiliari n. 1

Visura telematica esente per fini istituzionali

Visura per immobile

Situazione degli atti informatizzati al 07/03/2014

Data: 07/03/2014 - Ora: 09.51.32

Fine

Visura n.: T43242 Pag: 1

Dati della richiesta	Comune di BASSANO ROMANO (Codice: A704)
Catasto Terreni	Provincia di VITERBO Foglio: 12 Particella: 32

Immobile

N.	DATI IDENTIFICATIVI				DATI CLASSAMENTO				DATI DERIVANTI DA	
	Foglio	Particella	Sub	Pozz	Qualità Classe	Superficie(m²)	Deduz	Reddito		
1	12	32		-	SEMIN ARBOR	45 50		Dominicale Euro 36,42 L. 70.525	Agrario Euro 14,10 L. 27.300	Impianto meccanografico del 01/10/1971

Notifica

Parità

INTESTATO

N.	DATI ANAGRAFICI	CODICE FISCALE	DIRITTI E ONERI REALI
1	MINISTERO DELL' ECONOMIA E DELLE FINANZE con sede in ROMA	S028790587*	(1) Proprietà per 1/1
DATI DERIVANTI DA		VOLTURA D'UFFICIO del 18/10/2001 Volura n. 15986 1/2008 in atti dal 26/09/2008 (protocollo n. VT0141885) Repertorio n. 2 Registrazione: Sede: RETT. NOTA TRASCR. N. 5354/2002	

Unità Immobiliari n. 1

Visura telematica esente per fini istituzionali

* Codice Fiscale Validato in Anagrafe Tributaria

Visura per immobile

Situazione degli atti informatizzati al 07/03/2014

Dati della richiesta	Comune di BASSANO ROMANO (Codice: A704)
Catasto Terreni	Provincia di VITERBO Foglio: 12 Particella: 80

Immobile

N.	DATI IDENTIFICATIVI				DATI CLASSAMENTO				DATI DERIVANTI DA		
	Foglio	Particella	Sub	Porz	Qualità Classe	Superficie(m²)	Deduz.	Reddito			
1	12	80		-	SEMIN ARBOR	1 44 80		<table style="width: 100%; border-collapse: collapse;"> <tr> <td style="width: 50%;">Dominicale Euro 35,86 L. 69.440</td> <td style="width: 50%;">Agrario Euro 13,88 L. 26.880</td> </tr> </table>	Dominicale Euro 35,86 L. 69.440	Agrario Euro 13,88 L. 26.880	Impianto meccanografico del 01/10/1971
Dominicale Euro 35,86 L. 69.440	Agrario Euro 13,88 L. 26.880										

Notifica

INTESTATO

N.	DATI ANAGRAFICI	CODICE FISCALE	DIRITTI E ONERI REALI
1	MINISTERO DELL'ECONOMIA E DELLE FINANZE con sede in ROMA	80207790587*	(1) Proprietà per 1/1
DATI DERIVANTI DA		VOLTURA D'UFFICIO del 18/10/2001 Voltura n. 15086 1/2008 in atti dal 26/09/2003 (protocollo n. VT0141885) Repertorio n. 2 Registrazione. Sede: RETT. - NOTA TRASCR. N. 5354/2002	

Unità immobiliari n. 1

Visura telematica esente per fini istituzionali

* Codice Fiscale Validato in Anagrafe Tributaria

Visura per immobile
Situazione degli atti informatizzati al 07/03/2014

Data: 07/03/2014 - Ora: 09.53.10

Fine

Visura n.: T44181 Pag: 1

Dati della richiesta	Comune di BASSANO ROMANO (Codice: A704)
Catasto Terreni	Provincia di VITERBO Foglio: 12 Particella: 88

Immobile

N.	DATI IDENTIFICATIVI			DATI CLASSAMENTO				DATI DERIVANTI DA		
	Foglio	Paricella	Sub	Porz.	Qualità Classe	Superficie(m ²)	Deduz.	Reddito		
1	12	88		-	ORTO U	08 20		Dominicale Euro 10,59 L. 20.500	Agrario Euro 8,26 L. 15.990	Impianto meccanografico del 01/10/1971
Notifica				Partita						

INTESTATO

N.	DATI ANAGRAFICI	CODICE FISCALE	DIRITTI E ONERI REALI
1	MINISTERO DELL'ECONOMIA E DELLE FINANZE con sede in ROMA	80207790587*	(1) Proprietà per 1/1
DATI DERIVANTI DA		VOLTURA D'UFFICIO del 18-10-2001 Vettura n. 15086 .L/2008 in atti dal 26-09-2008 (protocollo n. VT0141885) Repertorio n.: 2 Registrazione: Sede: RETT. NOTA TRASCR. N. 535-L/2002	

Unità immobiliari n. 1

Visura telematica esente per fini istituzionali

Visura per immobile

Situazione degli atti informatizzati al 07/03/2014

Dati della richiesta	Comune di BASSANO ROMANO (Codice: A704)
	Provincia di VITERBO
Catasto Terreni	Foglio: 12 Particella: 406

Immobile

N.	DATI IDENTIFICATIVI				DATI CLASSAMENTO				DATI DERIVANTI DA	
	Foglio	Particella	Sub	Porz	Qualità Classe	Superficie(m ²)	Deduz	Reddito		
1	12	406		-	BOSCO ALTO U	ha are ca 9 95 60		Dominicale Euro 205,67	Agrario Euro 35,99	VARIAZIONE D'UFFICIO del 26/07/2013 n. 73094 .1/2013 in atti dal 29/07/2013 (protocollo n. VT0073363) COSTITUZIONE PARTICELLA

Notifica	Partita
Annotazioni	di stadio: variata nella superficie per errore commesso in fase di redazione del t.f.1331/90, non e' stato costituito il lotto c.

INTESTATO

N.	DATI ANAGRAFICI	CODICE FISCALE	DIRITTI E ONERI REALI
1	MINISTERO DELL'ECONOMIA E DELLE FINANZE con sede in ROMA	S0207790387*	(1) Proprieta' per 1/1
DATI DERIVANTI DA	VOLTURA D'UFFICIO del 18/10/2001 Voltura n. 15086 .1/2005 in atti dal 26/09/2008 (protocollo n. VT0141885) Repertorio n.: 2 Registrazione: Sede: RETT. NOTA TRASCR. N. 5354/2002		

Unità immobiliari n. 1

Visura telematica esente per fini istituzionali

* Codice Fiscale Validato in Anagrafe Tributaria

Visura per immobile
Situazione degli atti informatizzati al 07/03/2014

Dati della richiesta	Comune di BASSANO ROMANO (Codice: A704)
Catasto Terreni	Provincia di VITERBO Foglio: 12 Particella: 407

Immobile

N.	DATI IDENTIFICATIVI				DATI CLASSAMENTO				DATI DERIVANTI DA	
	Foglio	Particella	Sub	Forz	Qualità Classe	Superficie(m ²)		Reddito		
1	12	407			ROSCO ALTO U	ha are ca 5 11 90		Dominicale Euro 105,75 L. 204.760	Agrario Euro 18,51 L. 35.833	
Notifica		Partita								

INTESTATO

N.	DATI ANAGRAFICI	CODICE FISCALE	DIRITTI E ONERI REALI
1	MINISTERO DELL'ECONOMIA E DELLE FINANZE con sede in ROMA	80207790587*	(1) Proprietà per 1/1
DATI DERIVANTI DA VOLTURA D'UFFICIO del 13/10/2001 Voltura n. 15085 .1-2008 in atti dal 26/09/2008 (protocollo n. VT0141835) Repertorio n. 2 Registrazione: Sede: RETT. NOTA TRASCR. N. 13354/2002			

Unità immobiliari n. 1

Visura telematica esente per fini istituzionali

* Codice Fiscale Validato in Anagrafe Tributaria

Visura per immobile
 Situazione degli atti informatizzati al 07/03/2014

Dati della richiesta	Comune di BASSANO ROMANO (Codice: A704)
Catasto Terreni	Provincia di VITERBO Foglio: 12 Particella: 578

Immobile

N.	DATI IDENTIFICATIVI				DATI CLASSAMENTO				DATI DERIVANTI DA	
	Foglio	Particella	Sub	Parz.	Qualità Classe	Superficie(m ²)	Deduz.	Reddito		
1	12	578			BOSCO ALTO U	ha circa 5 95 80		Dominicale Euro 123,08	Agrario Euro 21,54	
Notifica		Partita								
Annotazioni		di stadio; costituita per errore sommerso in fase di redazione del L. 1351/90, non e' stato considerato il lotto c.								

INTESTATO

N.	DATI ANAGRAFICI	CODICE FISCALE	DIRITTI E ONERI REALI
1	MINISTERO DELL'ECONOMIA E DELLE FINANZE con sede in ROMA	80207790387*	(1) Proprieta' per 1/1

Unita' immobiliari n. 1

Visura telematica esente per fini istituzionali

* Codice Fiscale Validato in Anagrafe Tribunale